



Comune di Isola del Cantone

STUDIO TECNICO ASSOCIATO
ING. SERGIO BRIZZOLARA & ING. STEFANO STURLA
via Cap. Renato Orsi, 31/20
16043 Chiavari (GE)
P.I.V.A. e C.F.: 01455710994
☎ +39 0185 370127
☎ +39 0185 368280
✉ b3s@b3s.it – b3s@pec.b3s.it
dott. ing. Sergio Brizzolara
dott. ing. Stefano Sturla



*intervento di demolizione del ponte esistente, successiva costruzione
di nuovo ponte sul torrente Vobbia per collegamento
alla frazione Noceto e relativi raccordi arginali a monte
e valle del ponte medesimo per entrambe le sponde*

PROGETTO ESECUTIVO

(D.Lgs. n° 36/2023 – art. 41 + allegato I.7)

– INQUADRAMENTO CARTOGRAFICO

TAV. **E-01**

SCALA *varie*

STABS 1056

			<u>il Responsabile del Procedimento</u>
01	30 ottobre 2025	verifica progetto	
	ottobre 2025	prima emissione	
REV.	data	motivazione	

STRALCIO C.T.R.

foglio 195161 - scala 1:5.000

 attraversamento oggetto di esame

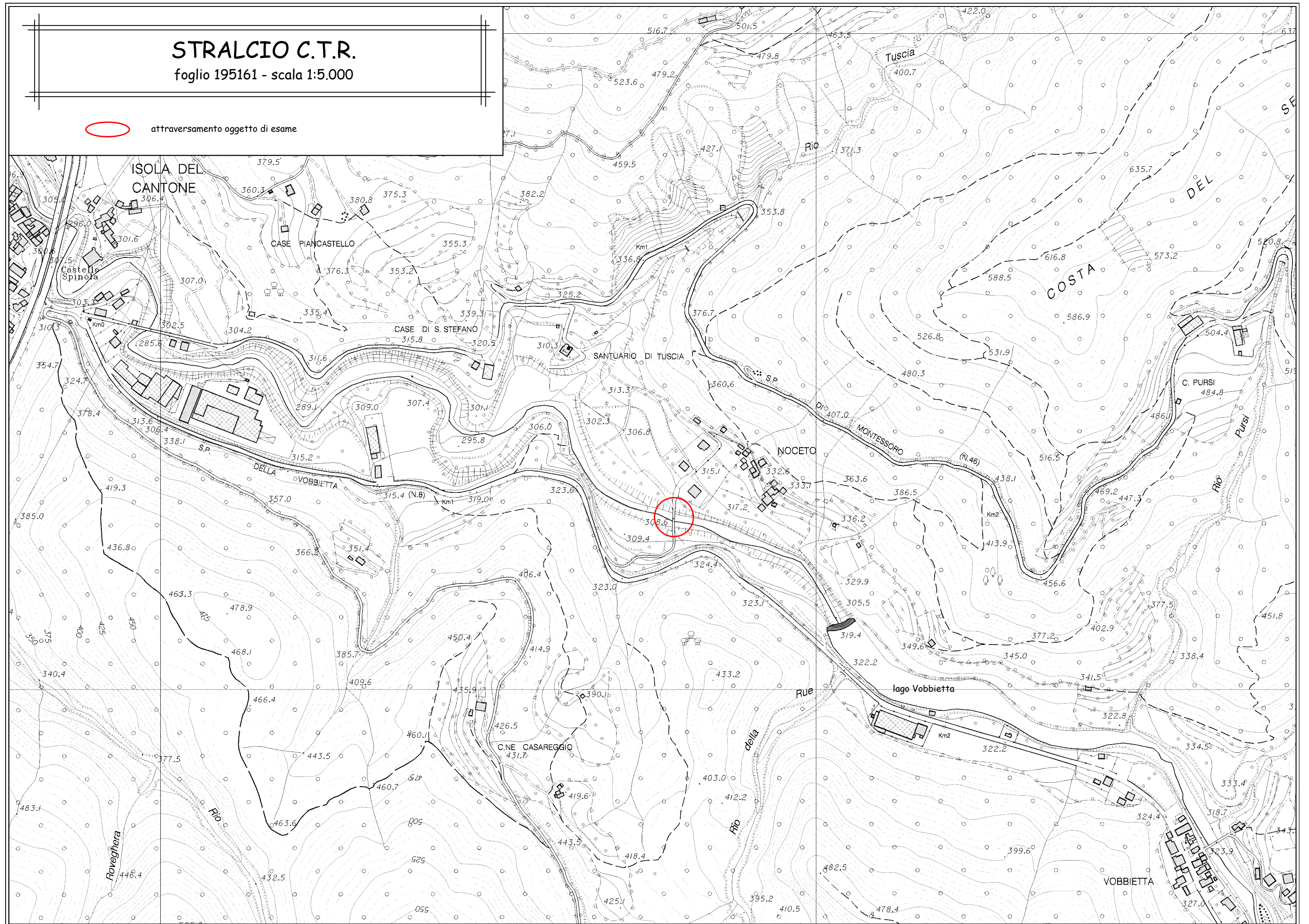

STRALCIO MAPPA CATASTALE

foglio 30 comune Isola del Cantone - scala 1:2.000



attraversamento oggetto di esame



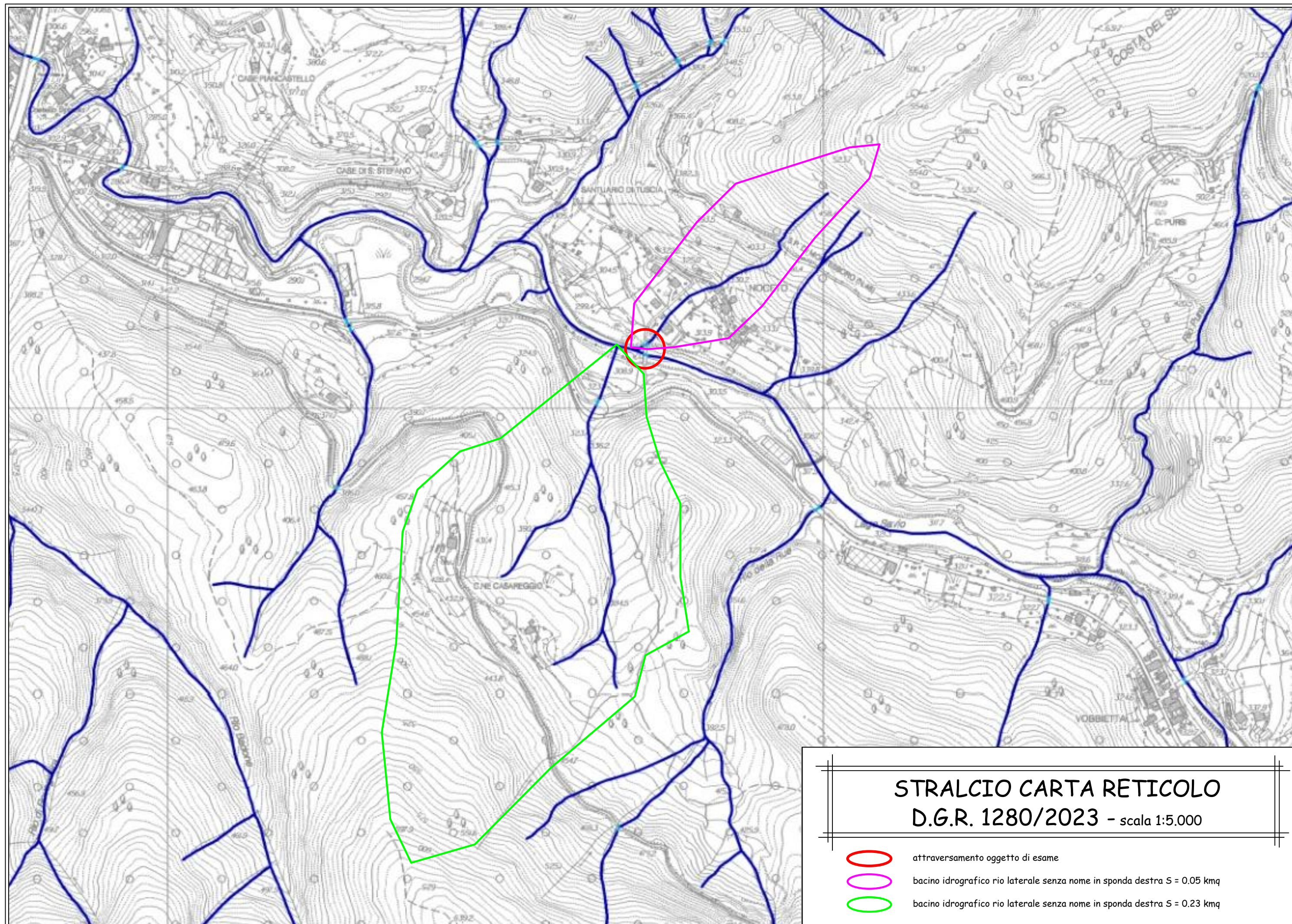

STRALCIO CARTA DISSESTI

PAI fiume Po - VBP Bacini Padani - scala 1:5.000



attraversamento oggetto di esame

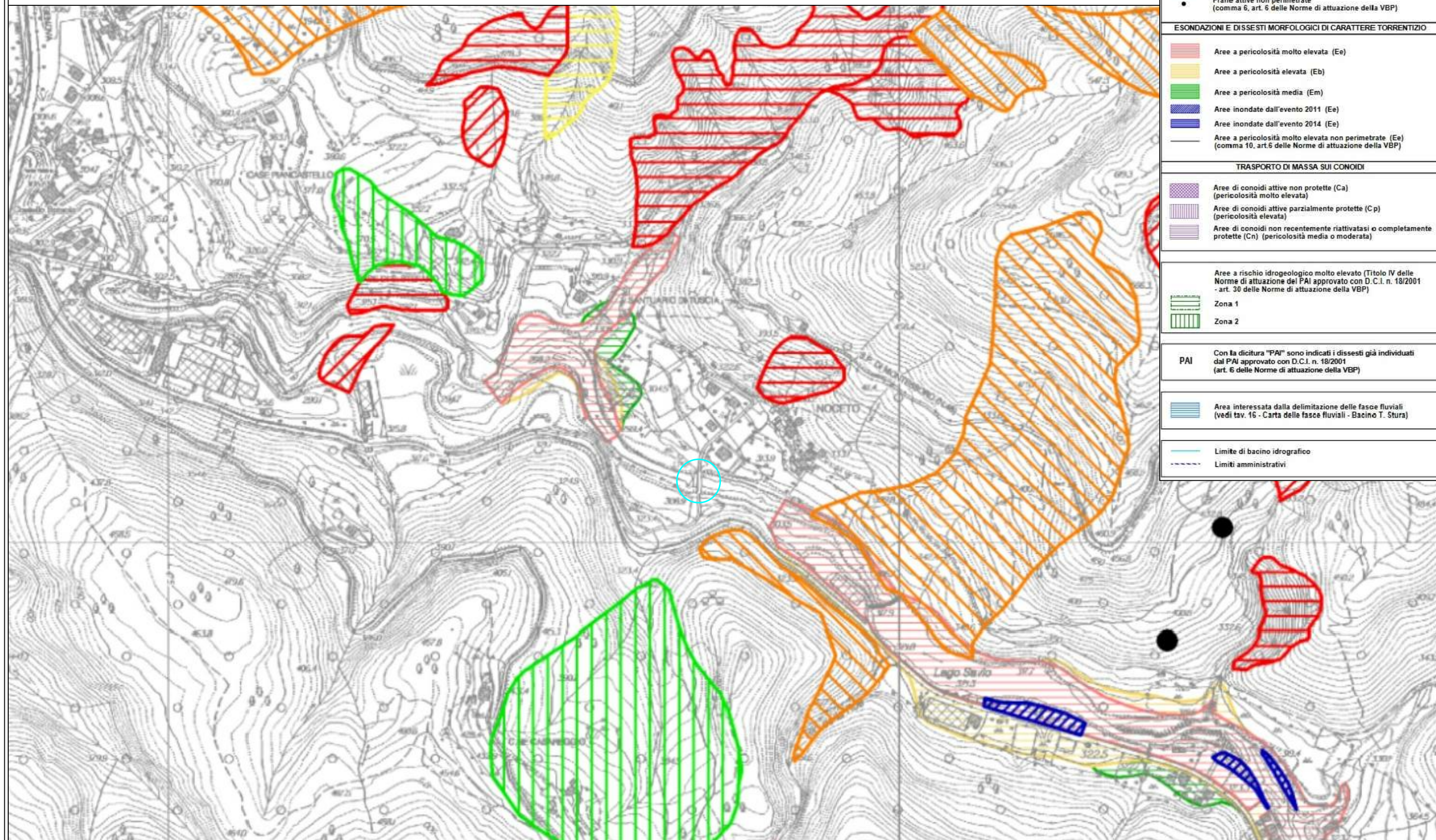

STRALCIO CARTA VINCOLO IDROGEOLOGICO - scala 1:5.000



attraversamento oggetto di esame

COMUNE DI *Isola del Cantone*

Vincolo di terreni per scopi idro-geologici imposto a norma
dell'art. I. della legge 30 dicembre 1923, N. 3267.

LEGGENDA



Confine di COMPLESSO VINCOLATO.



Linea di divisione fra le ZONE VINCOLATE.



SOTTOZONA di terreni esclusi dal vincolo.

Richiamo alla mappa catastale.

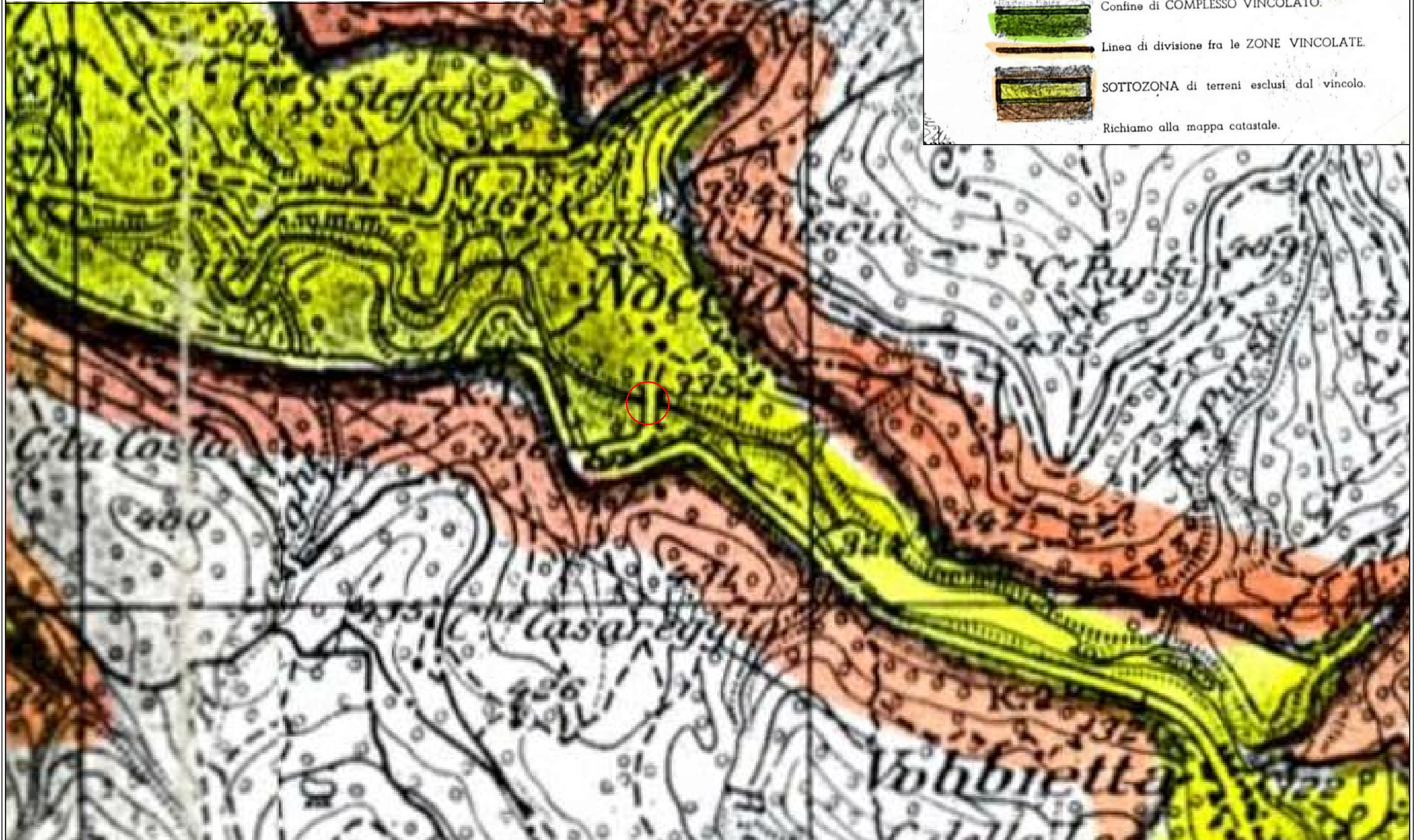

STRALCIO P.T.C.P.

ASSETTO INSEDIATIVO ED AREE CARSICHE - scala 1:2.000



attraversamento oggetto di esame

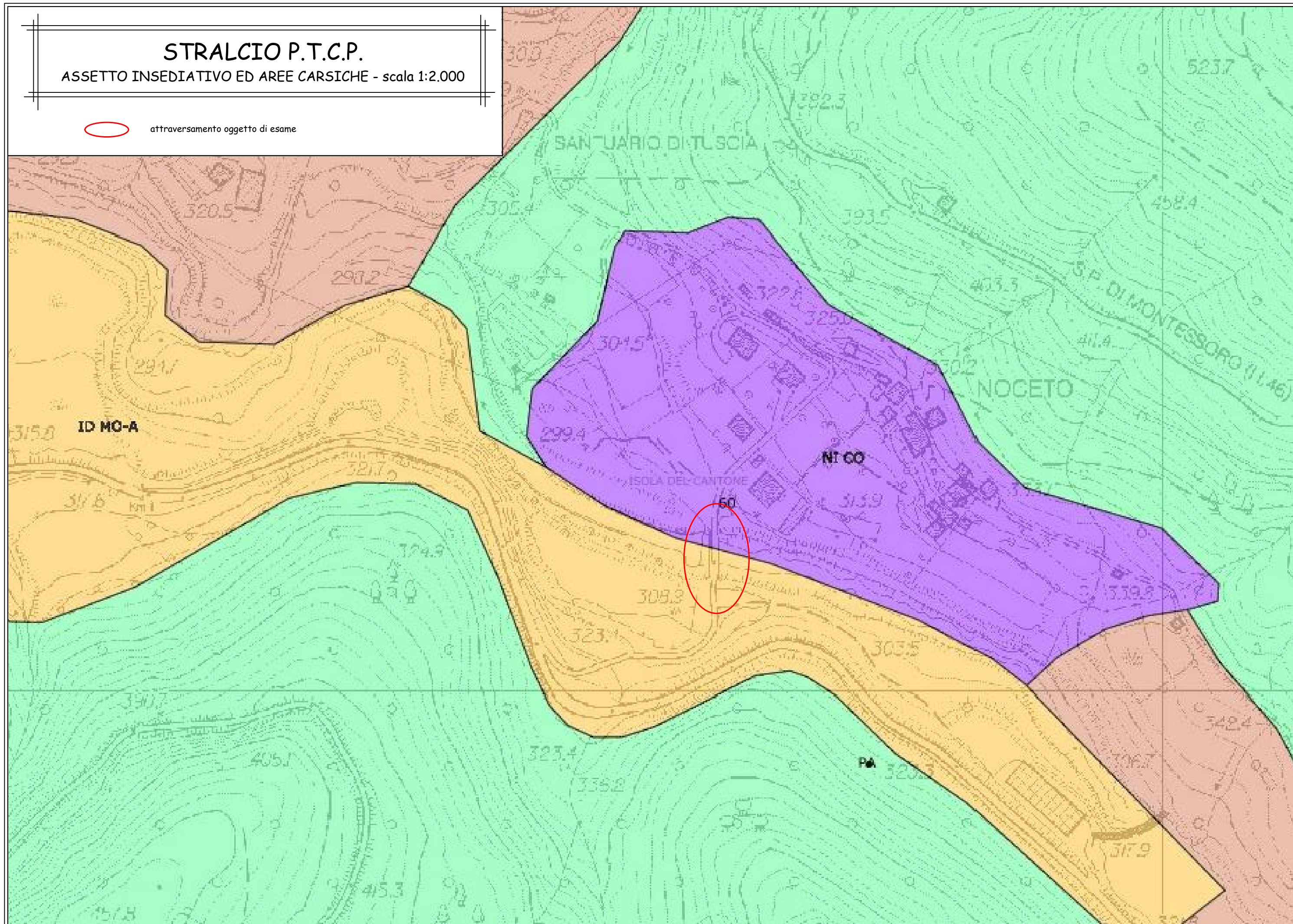

STRALCIO P.U.C. ISOLA DEL CANTONE

scala 1:5.000

attraversamento oggetto di esame

